

PROGRAMA DEPORTIVO

ESCUELAS DE EDUCACIÓN FÍSICA Y
MULTIDEPORTE



**AJUNTAMENT
DE VALÈNCIA**



**Fundación
Deportiva
Municipal
València**



**AJUNTAMENT
DE VALÈNCIA**



**Fundación
Deportiva
Municipal
València**

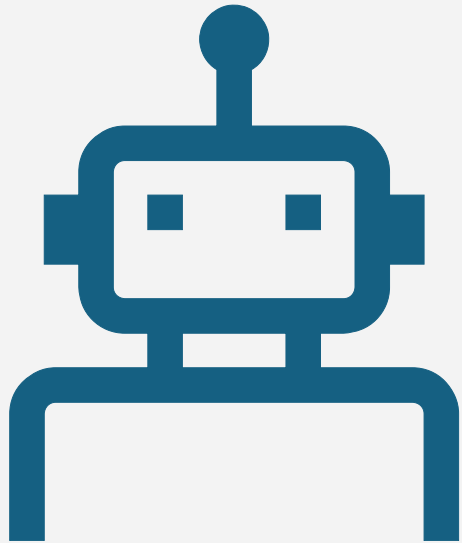

PROGRAMA MUNICIPAL DE DEPORTE ESCOLAR 2025 – 2029 Hablar de un desajuste

- **Fases del proceso metodológico:**
 - Fase 1: Estudio interno de los programas
 - Fase 2: Participación, agentes promotores
 - Fase 3: Propuestas

PROGRAMA MUNICIPAL DE DEPORTE ESCOLAR 2025 – 2029

- Acciones que han constituido la 2ª etapa:
 - Reuniones con los responsables (coordinadores Entidades colaboradoras)
 - Cuestionario dirigido a los responsables de las EEDD y JJDDMM.
 - Mesa de trabajo con los responsables de FESA y FEDI.
 - Mesa de trabajo con los responsables de los centros singulares CAES
 - Cuestionario para responsables de los centros escolares con EEDD.
 - Mesa de trabajo dirigida a la población adolescente y la organización de actividades deportivas en los IEs
 - Mesa de trabajo: la iniciación deportiva, alternativas frente a la especialización precoz y sus riesgos.



AJUNTAMENT
DE VALÈNCIA



Fundación
Deportiva
Municipal
València

PROGRAMA MUNICIPAL DE DEPORTE ESCOLAR 2025 – 2029

ESCUELAS DEPORTIVAS

Diseñar proyecto específico para **Centros singulares (CS)**.

- Buscando la financiación de estas actividades, ya que, estos alumnos no disponen de recursos.

Ofrecer un proyecto de **EEDD multideportivas** con actividades para las edades más tempranas, evitando la especialización.

- Forma de gestión (a través de un contrato de servicio).
- Las actividades como el predeporte, las AFB o el multideporte, que no forman parte del objeto de las federaciones deportivas

Mantener las actuales **subvenciones nominativas** a las Federaciones deportivas

Subvencionar proyectos deportivos para promover **actividades deportivas en los IEs**.

- Coordinar la acción con la Conselleria para poder facilitar el acceso

Promover **nuevas actividades** y/o modalidades dep. a la oferta de las EEDD

DIAGNÓSTICO: cuestionario



AJUNTAMENT
DE VALÈNCIA



Finalidad de estas actividades: SOCIAL Y EDUCATIVA, más que deportiva (**interés por ocupar a los alumnos** con alguna actividad extraescolar).

Las **AMPAs** apenas funcionan y las familias se involucran poco en la organización.

Movilizar al alumnado, depende totalmente de los profesores y de su capacidad para convencer a las familias.

Se observa un déficit **de medios en estos centros** para el desarrollo de actividades extraescolares.

Los alumnos no suelen **continuar su actividad deportiva** al finalizar las EEDD (salvo excepciones).

Los alumnos no suelen participar en **actividades deportivas extraescolares**, fuera del centro.

La **viabilidad de las EEDD** en estos centros depende de las condiciones particulares (horario, lugar...)

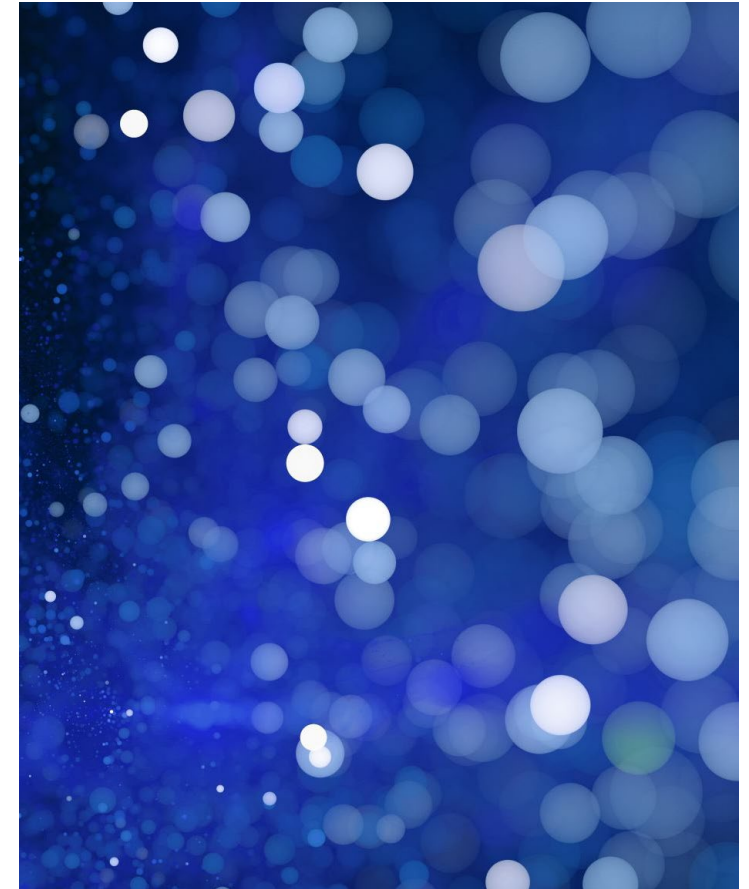

DIAGNÓSTICO: aportaciones de los responsables de los Centros Educativos



AJUNTAMENT
DE VALÈNCIA



Fundación
Deportiva
Municipal
València

- El recurso de las EEDD más importante es el monitor/a. El perfil demandado: técnico deportivo, con formación social.
- Se plantea realizar actividades extraordinarias (eventos) en los propios centros escolares. Se propone que se hagan en horario escolar y como actividad complementaria.
- Se solicita incorporar la figura de coordinador/a o responsable del deporte en el centro.
- La apertura del centro, en horario extraescolar, se complica al no disponer de personal responsable de las instalaciones.
- Se propone la integración de estas actividades deportivas en el Plan General del Centro.

Datos de las EEDD, curso 24/25:

- **2317** alumnos de las EEDD en centros singulares,
 - 1255 chicos
 - 1062 chicas
- **24** centros escolares (25 posibles)
- Las actividades más demandadas:
 - AFB (21 grupos),
 - Predeporte (23),
 - Ajedrez (34),
 - Baloncesto (18),
 - Hockey (10)
 - Balonmano (9), Voleibol (9) ...
- Presupuesto temporada 24/25: aprox. **260.000 €** (65% del programa)



**AJUNTAMENT
DE VALÈNCIA**



**Fundación
Deportiva
Municipal
València**



CARACTERÍSTICAS GENERALES

Carácter de las actividades	Extraescolares, participación voluntaria
¿A quién van dirigidas? Edades, cursos, actividades	Escolares de Infantil y Primaria <ul style="list-style-type: none">• 4 y 5 años (2º y 3er curso Infantil) EDUCACIÓN FÍSICA DE BASE• 6 y 7 años (1º y 2º de Primaria) EDUCACIÓN FÍSICA Y PREDEPORTIVA• 8,9, 10 y 11 (3º, 4º, 5º y 6º de Primaria) MULTIDEPORTE
Aspectos temporales	Carga horaria semanal: 2 h/sem./grupo. Solicitud máxima: una actividad/grupo por unidad escolar Duración: 8 meses (del 1 de octubre al 31 de mayo); Calendario escolar
Ratios monitor /alumnos/grupo	De 12 a 20 alumnos por grupo

OBJETIVOS GENERALES

Orientados a la Comunidad educativa y el entorno social del centre escolar

- **Proporcionar al centro escolar recursos y oportunidades deportivas**
- **Reducir la desigualdad de oportunidades educativas**
- **Reforzar la convivencia y la integración intercultural**
- **Ofrecer alternativas al ocio y prevenir conductas de riesgo**
- **Crear un entorno positivo y motivador para el aprendizaje**
- **Fomentar la inclusión social y la igualdad**
- **Crear un sentido de comunidad y pertenencia**
- **Establecer relaciones con las familias**
- **Contribuir a la formación integral de los menores, promoviendo la disciplina y el esfuerzo como valores fundamentales a través de la actividad física y el deporte**



**AJUNTAMENT
DE VALÈNCIA**



**Fundación
Deportiva
Municipal
València**

OBJETIVOS GENERALES

Orientados a los
participantes/alumnos

- **Promover la actividad física y el deporte como hábitos saludables**
- **Mejorar la autoestima y la confianza**
- **Fomentar la igualdad de género**
- **Promover la disciplina y el esfuerzo como valores fundamentales**
- **Desarrollar habilidades de liderazgo y responsabilidad**
- **Fomentar la resiliencia y la superación personal**
- **Estimular el trabajo colaborativo y el sentido de comunidad**
- **Desarrollar competencias sociales y emocionales**
- **Mejorar el rendimiento académico**



CENTROS ESCOLARES BENEFICIARIOS



¿Qué centros pueden participar en el programa?

CAES

Históricos con informe de SS

Nuevos centros que cumplan estándares



Obligaciones:

Ceder sus instalaciones

Acuerdo por el Consejo escolar o la dirección, incorporación al PGA

Colaboración del departamento de EF (programación conjunta)

Colaboración en la apertura, custodia del material y otras necesidades



**Pérdida de la condición de beneficiario:
motivar los incumplimientos**



FORMA DE GESTIÓN: Empresa especializada



- **Contrato abierto con empresa especializada: servicios deportivos**
 - Personal técnico cualificado (Ley 2/2022)
 - Material deportivo básico
 - Programación técnica
 - Actividades cotidianas
 - Actividades puntuales (jornadas, fiestas deportivas, etc.)
 - Cumplimiento de las normas de gestión y funcionamiento del centro escolar

CONTROL Y SEGUIMIENTO: realizado por la FDM

- **Comisión paritaria contrato de servicio**
 - Control documental (obligaciones laborales, fiscales, con al SS, menores, RC, ...) Previo y continuado
 - Control de la actividad mediante observaciones “in situ”
 - Solicitud de Evaluación mediante elaboración de informes
 - Realizada por la empresa (objetivos, contenidos, criterios de evaluación, progreso de los alumnos, ...)
 - Realizada por los centros (satisfacción general, grado de cumplimiento programa)
 - Reuniones de Seguimiento FDM-empresa
 - Contrato: régimen sancionador



¿Cómo acceder al programa?

- **SUJETOS:**

- **Centros escolares singulares** (relacionados en el contrato)

- **FASES**

- **Solicitar la admisión al programa** (plazo temporal)
 - Elegir actividades y programación (cuestionario)
- **Se comprueban las condiciones que se han de cumplir**
 - Instalaciones, horarios, actividades solicitadas
 - Compromisos y autorizaciones
- **Concesión provisional, subsanación y concesión definitiva**



¿Cómo inscribir a los alumnos?

- 
- Utilizar la **plataforma municipal de inscripción**
 - **Cesión de datos personales** de los alumnos
 - Cesión de los datos a la empresa prestadora del servicio
 - **Plazos de inscripción** (creación de grupos)
 - Creación de grupos (siguiendo programa: edades, ratios, actividades...)
 - Inscripción abierta todo el curso (plazas libres)
 - Bajas justificadas (plaza subvencionada)

PRECIO



Actividades gratuitas para los alumnos



Precio asumido por la FDM en contrato de servicios

Se establece en base al coste por alumno y a la *ratio* por grupo

Carga horaria por grupo (2 h. /semana)

Duración de la actividad (octubre mayo), posibilidad ampliar

Alumnos con discapacidad (atención y normativa participación)



FORMA DE PAGO

Factura Mensual/trimestral previo informe de la empresa adjudicataria y visto bueno de la FDM

PROGRAMA DE ACTIVIDADES

(curso 25/26)

TIPO DE ESCUELA DEPORTIVA	EDAD DE ALUMNOS (EN AÑOS)	CICLO EDUCATIVO	ACTIVIDADES
EFB. (Escuela de Educación Física de Base)	4-5 años nacidos 2021-2022	Educación Infantil. (segundo ciclo, 2º y 3er curso)	Actividades de psicomotricidad y educación física de base
EPD (Escuela de Predeporte)	6-7 años nacidos 2019-2020	Educación Primaria (primer ciclo, 1er y 2º curso)	Actividades de EF de base y Juegos predeportivos
EMD (Escuela de Multideporte)	8-11 años nacidos 2015-2018	Educación Primaria (2º y 3er ciclo, cursos desde 3º a 6º)	Iniciación deportiva básica en varios deportes (3 deportes por curso, de los cuales 1 será alternativo).