

APERTURA DE LAS INSTALACIONES DEPORTIVAS MUNICIPALES VALÈNCIA FASE 3

Normas generales en el uso de las instalaciones:



Si presentas alguno de los síntomas asociados al Covid-19, quédate en casa y avisa a los servicios médicos.



El uso de la instalación será escalonado, se establecerán turnos y se mantendrá la solicitud de cita previa.



Se permite la práctica de cualquier deporte de forma individual o en grupo con restricciones.



Se puede realizar la actividad deportiva en grupos de hasta 20 personas (de forma individualizada y manteniendo la distancia de seguridad).



Se nombrará una persona responsable por grupo que se encargará del cumplimiento de las normas.

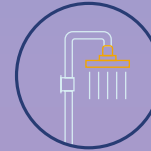

Se permite el uso de vestuarios y zonas de duchas con restricciones.



Cada instalación contará con un protocolo de apertura y normas de uso específico.

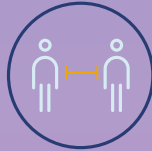

En todo momento se deberán respetar las normas y distancias de seguridad.



El uso de la mascarilla es obligatorio mientras no se esté practicando deporte.

Novedades en la apertura de las instalaciones deportivas municipales: Fase 3

- El aforo máximo permitido en las II.DD.MM aumenta su capacidad hasta el 50% establecido (excepto en las piscinas descubiertas de verano).
- El aforo máximo de las piscinas de verano podrá ser hasta el 75% siempre que se respete los 1,5 metros de distanciamiento. Si no se garantiza, se reducirá el aforo.
- Se colocarán carteles informativos en cada acceso a dependencias o espacios deportivos (aforo disponible y m.², uso de elementos de protección, instrucciones de uso, disponibilidad de gel y material de desinfección...).



APERTURA INSTALACIONES DEPORTIVAS MUNICIPALES

FASE 3

	INSTALACIÓN DEPORTIVA	FECHA PREVISTA DE APERTURA	MÁS INFORMACIÓN Y CITA PREVIA
APERTURA INSTALACIONES FASE 2	Centro Pilota Valenciana Borbotó	Abierta.	Web 96 364 22 22
	Polideportivo Asturias	Abierta.	Web 96 337 26 25
	Polideportivo "Nazaret"	Abierta.	Web 96 367 79 48
	Pabellón Municipal "Fuente de San Luis"	Abierta.	Web 96 373 76 61
	Pabellón Municipal "Cabanyal -Canyamelar"	Abierta.	Web 96 371 19 29
	Complejo Deportivo - Cultural Petxina	Abierta.	Web 96 382 04 26
	Centro Deportivo La Creu del Grau	Abierta.	Web 64 962 11 30
	Polideportivo "Benimaclet"	Abierta.	Web 96 361 20 03
	Polideportivo "Quatre Carreres"	Abierta.	Web 96 337 54 71
	Pabellón "San Isidro"	Abierta.	Web 65 091 06 82
	Polideportivo "Benimamet"	Abierta.	Web 96 363 23 96
	Palau Velèdrom Lluís Puig	Abierta.	Web 96 390 26 40
APERTURA INSTALACIONES FASE 3	Polideportivo "Juan Antonio Samarach"	15 de junio.	Web 96 328 91 40
	Polideportivo "Malilla"	15 de junio.	Web 96 001 87 76
	Polideportivo "Torrefiel"	15 de junio.	Web 96 368 02 59
	Polideportivo "Rambleta"	15 de junio.	Web 96 066 38 25
	Piscina de "Benicalap"	20 de junio.	Web 96 382 20 54
	Instalación de Vóley Playa València	20 de junio.	Web 63 480 99 42
	Complejo Piscinas Parque Oeste	20 de junio.	Web 963 82 20 54
	Centro Deportivo y Cultural "Abastos"	22 de junio.	Web 96 313 00 49
	Piscina Municipal "Ayora"	22 de junio.	Web 96 331 81 04
	Piscina "Castellar - L'Oliveral"	27 de junio.	Web 96 382 20 54
	Piscina El Palmar	27 de junio.	Web 96 354 83 00
	Centro Deportivo Cultural "Patraix"	1 de julio.	Web 96 357 30 29
	Centro Deportivo "Orriols"	1 de julio.	Web 96 365 05 64
Piscina València	1 de julio.	Web 96 001 41 00	

